

Structura Serviciilor Tehnico-Administrative din Academia de Studii Economice București

Anexa 2

Aprobat Senat 27.04.2016  
 Președinte Senat,  
 Prof. univ. dr. Pavel NĂSTASE

Aprobat Consiliul de Administrație  
 Rector,  
 Prof. univ. dr. Nicolae ISTUDOR

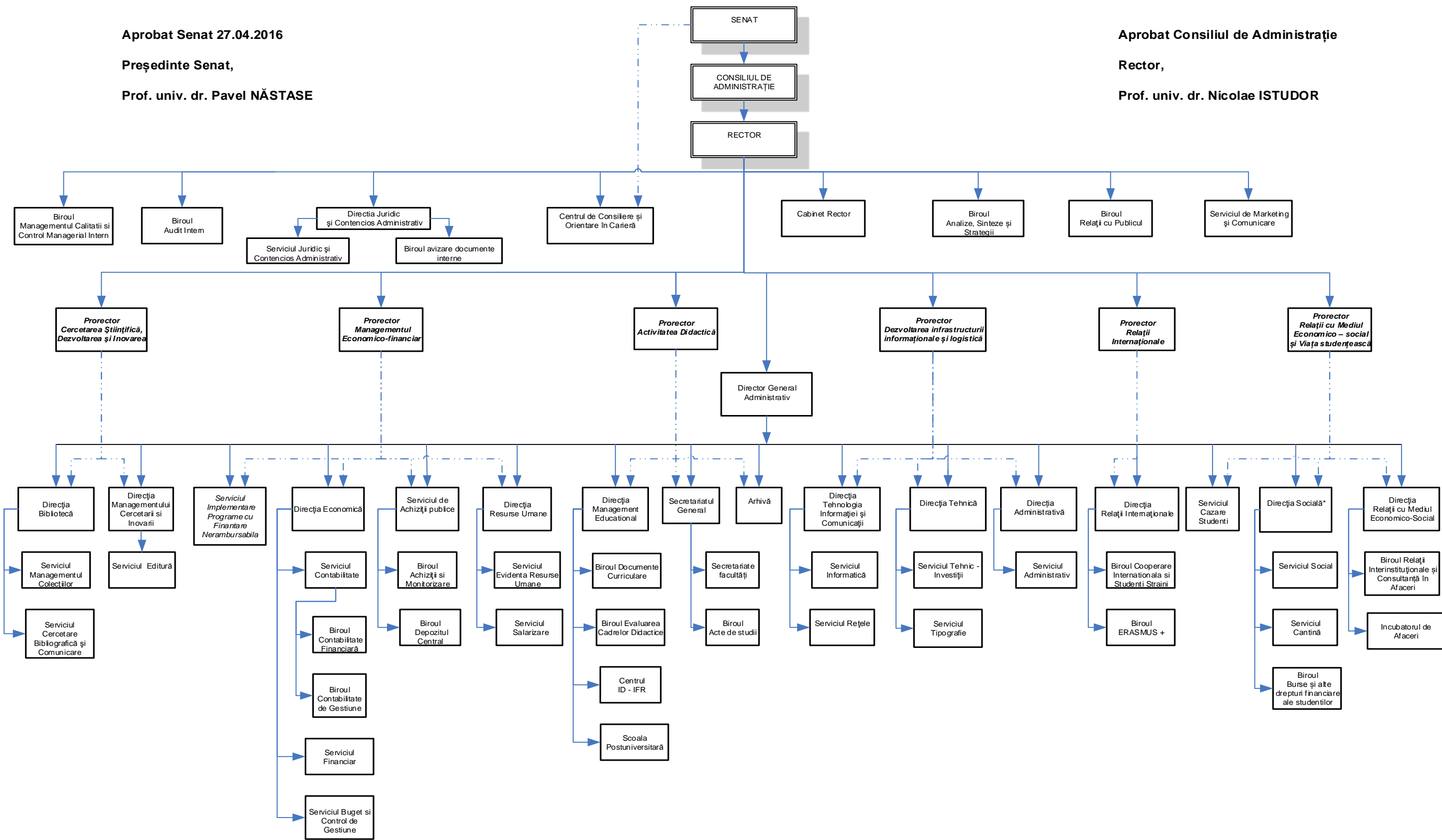

\* Aprobată și subvenționată de MEN